



การไฟฟ้าส่วนภูมิภาค
PROVINCIAL ELECTRICITY AUTHORITY

เลขที่ ก.ต.กฟส.(ป.บ) ๑๕๐ /๒๕๖๘

วันที่ ๑๕ มกราคม ๒๕๖๘

ชื่อผู้รับ นายพัทธนันท์ พิชชาสุวรรณิชล

ตำแหน่ง ออ.ป.บ.(ก.๓)

ชื่อผู้ส่ง นายนันท์ศักดิ์ กล่อมดี

ตำแหน่ง รจก.(ท) ปฏิบัติงานแทน ผจก.กฟส.กำแพงแสน

ด้วย กฟส.กำแพงแสน จะขอตัดไฟเพื่อปฏิบัติงานปรับปรุงระบบจำหน่าย ฟีดเดอร์ ๒ สถานีไฟฟ้า ตำบลก.๒ ตามแผนผัง
สังเขปแนบ จำนวน ๑ แผ่น ดังนี้

ที่	ฟีดเดอร์	วัน/เดือน/ปี	ตั้งแต่เวลา	ถึงเวลา	ลักษณะงานที่ปฏิบัติ/ บริเวณ	จาก	ถึง	ผู้ควบคุมงาน
๑	TMW02	25 ม.ค. 68	08.30 น.	16.30 น.	พาดสายแรงสูง 185 SAC ระยะทาง 2.5 วงจร-กม.	Dis ชั่วคราว ร้านปะยาง	Dis ชั่วคราว ท่าทราย	นายขวัญเมือง ศรีจันทร์อินทร์ พชง.7 ผกย. กรย.ก3.

พื้นที่ที่มีผู้ใช้ไฟได้รับผลกระทบ(ไฟดับ) ... ต.ทุ่งลูนก

ผู้ประสานงานการดับไฟ ชื่อ นายศักดิ์กรินทร์ จิตติขานนท์ ตำแหน่ง ช.ผ.บ. โทร. ๐๘๑-๙๔๒-๙๘๙๖

พื้นที่ ที่ขอตัดไฟปฏิบัติงานมีสายเคเบิลใยแก้วนำแสงของ กฟภ. (หากมีโอกาสชำรุด ผศส.กรส.(ก.๓) จะไปตรวจสอบก่อนปฏิบัติงาน)

๑. มีสายเคเบิลใยแก้วนำแสง ๑.๑ มีโอกาสชำรุด ๑.๒ ไม่มีโอกาสชำรุด

๒. ไม่มีสายเคเบิลใยแก้วนำแสง

๓. พิกัดพื้นที่ดับไฟ ๓.๑ เริ่มต้น Lat ๑๔.๐๒๕๕๒ Long ๙๙.๘๘๘๔๖

๓.๒ สิ้นสุด Lat ๑๔.๐๒๒๑๓ Long ๙๙.๙๐๒๙๖

(นายนันท์ศักดิ์ กล่อมดี)

รจก.(ท)ปฏิบัติงานแทน
ผจก.กฟส.กำแพงแสน

๑๕ ม.ค. ๒๕๖๘

สำหรับแผนกควบคุมการจ่ายไฟ (ศคฟ.) กฟปก.๓
เรียน อก.ปบ.(ก.๓)

ศคฟ. พิจารณาแล้วเห็นคว

อนุมัติให้ดับไฟตามคำขอข้อ 1 พิดเดอร์ TMR2 จาก SF6 ๒๓. รัตนประทีป ถึง 15 ต. กิ่งกรือ
ในวันที่ 25/1/68 ตั้งแต่เวลา 09:๓๐ น. ถึง 16:๓๐ น. ตามใบสั่งทำสวิชชิงเลขที่ 949/68
 อนุมัติให้ดับไฟตามคำขอข้อ พิดเดอร์ จาก ถึง
ในวันที่ ตั้งแต่เวลา น. ถึง น. ตามใบสั่งทำสวิชชิงเลขที่
พนักงานศูนย์ฯ นาย ฌไนท์ ทอธ้อย ประธานงานการขอดับไฟกับ ใหญ่ทกรินทร์ จิตติธนากร

อ.ทอธ้อย
(นายทอธ้อย อารางทกรินทร์)
20/1-5 ๓๓๓ ๓๓๓๓

สำหรับผู้อนุมัติ

ที่ ก.๓ กปบ.(ศคฟ.)

เรียน ผจก. กฟส-กฟค.

อก.บช.(ก.๓), อก.วว.(ก.๓)

อนุมัติ และแจ้ง จป. เพื่อตรวจสอบความปลอดภัย
พร้อมทั้งลงข้อมูลแจ้งแผนดับไฟลงใน www.pea.co.th

ขั้นตอนการสวิชชิง 2 แผ่น

แผนผังแนบ 1 แผ่น

ผจพ. (สถานี -)

เพื่อทราบ และจัดพนักงานเข้าปฏิบัติงานร่วมกับศูนย์ฯ นครปฐม
ตั้งแต่วันที่ - น. เป็นต้นไป จนกว่างานจะแล้วเสร็จ



(นายเลอพงศ์ แก่นจันทร์)
รก.ปบ.(ก3) ปฏิบัติงานแทน อก.ปบ.(ก3)

ใบสั่งทำสวิตชิง

1. สถานที่ทำงาน	SF6 ชค. ร้านปะยาง - Dis ชค.ท่าทราย		
2. กำหนดวันที่ทำงาน	25 ม.ค. 68	ระหว่าง	08.30 น. ถึง 16.30 น.
3. ผู้ขอทำงาน	กฟส.กพส.	งานที่ทำ	พาดสายแรงสูง 185 SAC ตามใบขอปฏิบัติงาน 149/68
4. เตรียมการสวิตชิงโดย	นายมนุช ทองย้อย		วันที่ 22 มกราคม 2568
5. ตรวจสอบสวิตชิงโดย			วันที่ 22 มกราคม 2568
6. อนุมัติสวิตชิงโดย			วันที่ 22 มกราคม 2568
7. สั่งทำสวิตชิงโดย	1. นายนครินทร์, นายพิรภัทร, นายขุนทอง, นายพนิต (กะ1 00.00 น. - 08.00 น.) 2. นายศุภสวัสดิ์, นายอนุสรณ์, นายวรรณพงษ์, นายมนุช (กะ2 08.00 น. - 16.00 น.) 3. นายจิรวัดน์, นายวัฒนา, นายพิชชา, นายวีร์วัชร, นายอมร (กะ3 16.00 น. - 24.00 น.)		

ที่	รหัสอุปกรณ์	สภาพอุปกรณ์ ปกติก่อน ดำเนินการ	ดำเนินการ	เวลา	ผู้ดำเนินการ	ผู้สั่งการ	หมายเหตุ
1	ตรวจสอบอุปกรณ์ป้องกันและอุปกรณ์ตัดตอนก่อนทำสวิตชิง						
2	TMW-TP1	"OLTC" Auto	"OLTC" Manual		TMW		
3	TMW01VB-01	"ON" Auto Reclose	"OFF" Auto Reclose		TMW		
4	TMW02VB-01	"ON" Auto Reclose	"OFF" Auto Reclose		TMW		
5	KS-KT1A	"OLTC" Auto	"OLTC" Manual		EGAT		
6	KSA01R-01	Normal	Non-Reclosing, ALT		กพส.	R	กม.29
7	KS-KT2A	"OLTC" Auto	"OLTC" Manual		EGAT		
8	KSA08VB-01	"ON" Auto Reclose	"OFF" Auto Reclose		KSA		
9	ย้ายโหลด TMW02 บางส่วนไปรับไฟจาก KSA08						
10	TMU04S-10	ปลด	สับ		กพส.	SCADA	SF6 หนองไม้งาม
11	SF6 ชั่วคราว TMW02	สับ	ปลด (ถอดคาน)		กพส.		SF6 ร้านปะยาง
12	ย้ายโหลด TMW02 บางส่วนไปรับไฟจาก KSA01						
13	KSA01S-14	ปลด	สับ		กพส.	SCADA	SF6 แยกหนองกร่าง
14	TMU04S-04	สับ	ปลด, ถอดคาน		กพส.		SF6 แยกรางกระเบา
15	ย้ายโหลด TMW02 บางส่วนไปรับไฟจาก TMW01						
16	KSA06S-11	ปลด	สับ		กพส.		SF6 แยกรางกระเบา
17	TMU04S-12	สับ	ปลด, ถอดคาน		กพส.		SF6 ไฟแดงแยกรางกระเบา
18	เมื่อพร้อมดับไฟ TMU02 เวลา 08.30 น.						
19	DIS ชั่วคราว TMW02	สับ	ปลด (ใช้โหลดบัสเตอร์)		กพส.		DIS ท่าทราย
20	แจ้งพื้นที่ดับไฟให้ กพส.กพส. รับทราบ						
21	แจ้งชุดปฏิบัติงาน กพส.กพส. ทำการ Test ไฟ และ Short Ground จุด G1						
22	แจ้งชุดปฏิบัติงาน กพส.กพส. ทำการ Test ไฟ และ Short Ground จุด G2						
23	เมื่อ กพส.กพส. ทำการ Test ไฟ และ Short Ground พร้อมลงข้อมูลใน WeSafe เรียบร้อยแล้ว แจ้งให้ชุดปฏิบัติงานได้						
24	TMW-TP1	"OLTC" Manual	"OLTC" Auto		TMW		
25	TMW01VB-01	"OFF" Auto Reclose	"ON" Auto Reclose		TMW		
26	TMW02VB-01	"OFF" Auto Reclose	"ON" Auto Reclose		TMW		
27	KS-KT1A	"OLTC" Manual	"OLTC" Auto		EGAT		
28	KSA01R-01	Non-Reclosing, ALT	Normal		กพส.	R	กม.29
29	KS-KT2A	"OLTC" Manual	"OLTC" Auto		EGAT		

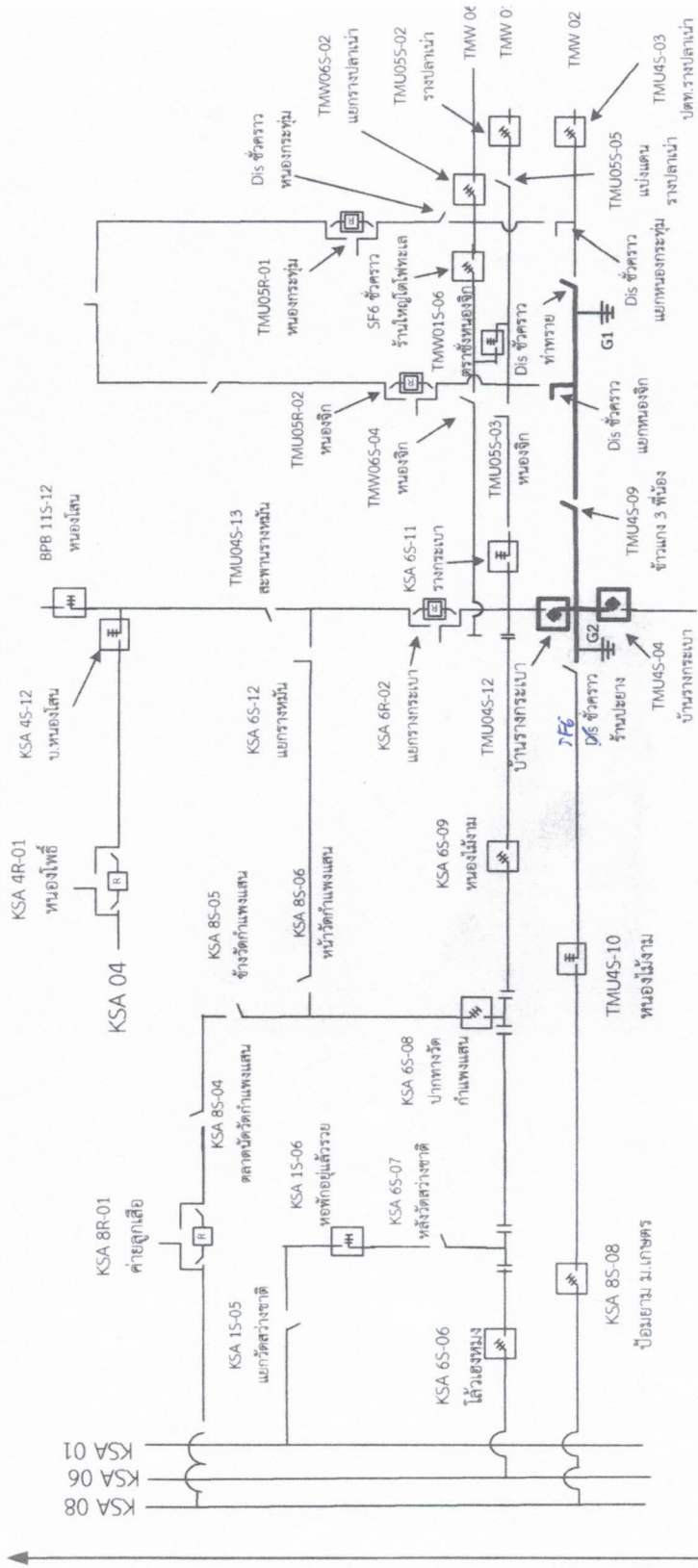
ที่	รหัสอุปกรณ์	สภาพอุปกรณ์ ปกติก่อน ดำเนินการ	ดำเนินการ	เวลา	ผู้ดำเนินการ	ผู้สั่งการ	หมายเหตุ
30	KSA08VB-01	"OFF" Auto Reclose	"ON" Auto Reclose		KSA		
สิ้นสุด Switching ช่วงเช้า							
31	เมื่อ กฟส.กพส. แจ้งปฏิบัติงานแล้วเสร็จ						
32	ตรวจสอบอุปกรณ์ป้องกันและอุปกรณ์ตัดตอนก่อนทำสวิชชิง						
33	แจ้งชุดปฏิบัติงาน กฟส.กพส. ทำการปลด Short Ground จุด G1						
34	แจ้งชุดปฏิบัติงาน กฟส.กพส. ทำการปลด Short Ground จุด G2						
35	หลังจากชุดปฏิบัติงานปลด Short Ground แล้วเสร็จ พร้อมยืนยันลงข้อมูลใน Wesafe เรียบร้อยแล้ว						
36	TMW-TP1	"OLTC" Auto	"OLTC" Manual		TMW		
37	TMW01VB-01	"ON" Auto Reclose	"OFF" Auto Reclose		TMW		
38	TMW02VB-01	"ON" Auto Reclose	"OFF" Auto Reclose		TMW		
39	KS-KT1A	"OLTC" Auto	"OLTC" Manual		EGAT		
40	KSA01R-01	Normal	Non-Reclosing, ALT		กพส.	R	กม.29
41	KS-KT2A	"OLTC" Auto	"OLTC" Manual		EGAT		
42	KSA08VB-01	"ON" Auto Reclose	"OFF" Auto Reclose		KSA		
43	เมื่อพร้อมจ่ายไฟ						
44	DIS ชั่วคราว TMW02	ปลด	สับ		กพส.	DIS	ท่าทราย
45	ย้ายโหลด TMW02 บางส่วนกลับคืนจาก KSA08						
46	SF6 ชั่วคราว TMW02	ปลด, ล็อคคาน	สับ		กพส.	SF6	ร้านปะยาง
47	TMU04S-10	สับ	ปลด		กพส.	SCADA SF6	หนองไม้งาม
48	ย้ายโหลด TMW02 บางส่วนกลับคืนจาก KSA01						
49	TMU04S-04	ปลด, ล็อคคาน	สับ		กพส.	SF6	แยกรางกระเบา
50	KSA01S-14	สับ	ปลด		กพส.	SCADA SF6	แยกหนองกร่าง
51	ย้ายโหลด TMW02 บางส่วนกลับคืนจาก TMW01						
52	TMU04S-12	ปลด, ล็อคคาน	สับ		กพส.	SF6	ไฟแดงแยกรางกระเบา
53	KSA06S-11	สับ	ปลด		กพส.	SF6	แยกรางกระเบา
54	TMW-TP1	"OLTC" Manual	"OLTC" Auto		TMW		
55	TMW01VB-01	"OFF" Auto Reclose	"ON" Auto Reclose		TMW		
56	TMW02VB-01	"OFF" Auto Reclose	"ON" Auto Reclose		TMW		
57	KS-KT1A	"OLTC" Manual	"OLTC" Auto		EGAT		
58	KSA01R-01	Non-Reclosing, ALT	Normal		กพส.	R	กม.29
59	KS-KT2A	"OLTC" Manual	"OLTC" Auto		EGAT		
60	KSA08VB-01	"OFF" Auto Reclose	"ON" Auto Reclose		KSA		
สิ้นสุด Switching ทั้งหมด							



สถานการณจ่ายไฟหลังปฏิบัติงาน
 25 มกราคม 2568

- จุดที่ปฏิบัติงาน
- พื้นที่ดับไฟ
- จุด Shot Ground